

INFORME AVANCE PDL 2021 - 2024

Septiembre 30 de 2023

LOCALIDAD:

Rafael Uribe Uribe



AVANCE DEL PLAN DE DESARROLLO LOCAL

% Avance Acumulado Contratado

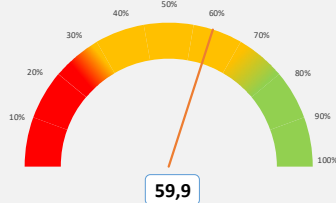

Este porcentaje corresponde al avance acumulado de cada Plan de Desarrollo Local según lo contratado.

% Avance Acumulado Entregado

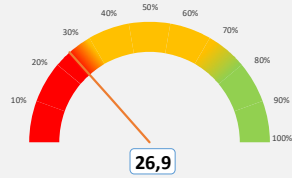

Este porcentaje corresponde al avance acumulado de cada Plan de Desarrollo Local según los bienes o servicios entregados.

Vigencia corte	Apropiación POAI	Apropiación Disponible	Compromisos	Giros
2023_3	\$92.946	\$100.947	\$49.018	\$28.108
			48,56%	27,84%

No de Metas 66

Metas y nivel de avance

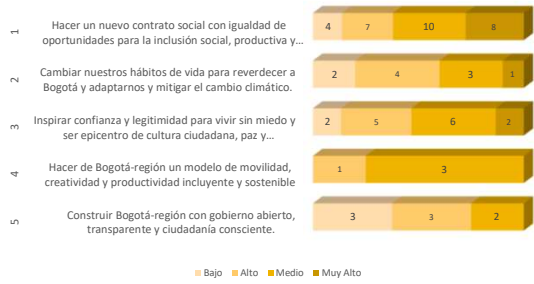

Este dato corresponde al número de metas con nivel de avance acumulado muy alto, alto, medio y bajo, según el propósito del PDL.

AVANCE POR ESTRUCTURA DEL PLAN

% Avance por Propósito

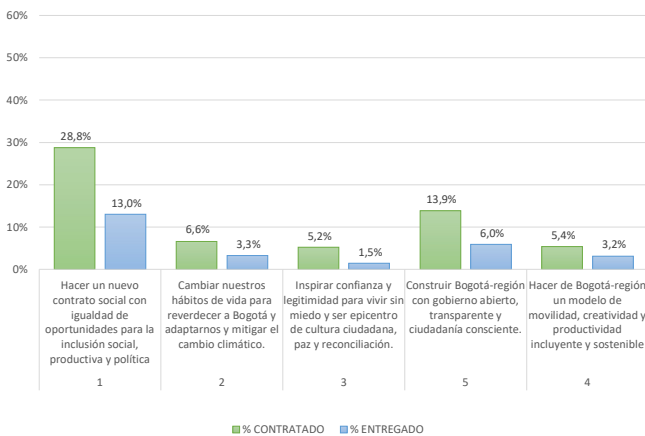

Este porcentaje corresponde al avance acumulado del Plan de Desarrollo Local frente a cada Propósito. Su cálculo tiene en cuenta tanto el avance contratado como entregado.

% Avance por Programas



Este porcentaje corresponde al avance acumulado del Plan de Desarrollo Local frente a cada uno de los programas que lo integran.

INFORME AVANCE PDL 2021 - 2024

Septiembre 30 de 2023

LOCALIDAD:

Rafael Uribe Uribe



AVANCE POR SECTOR

SECTOR	Compromisos 2021	Compromisos 2022	Compromisos 2023	Compromisos 2024	Compromisos 2021-2024	% Compromisos 2021-2024
INTEGRACIÓN SOCIAL	\$21.963	\$15.297	\$16.849	-	\$54.109	29,6%
GOBIERNO	\$9.606	\$12.524	\$12.456	-	\$34.586	18,9%
MOVILIDAD	\$3.236	\$13.263	\$5.513	-	\$22.013	12,1%
CULTURA, RECREACIÓN Y DEPORTE	\$3.265	\$8.484	\$3.165	-	\$14.914	8,2%
EDUCACIÓN	\$3.198	\$6.726	\$4.274	-	\$14.198	7,8%
AMBIENTE	\$6.040	\$4.610	\$1.642	-	\$12.291	6,7%
DESARROLLO ECONÓMICO, INDUSTRIA Y TURISMO	\$3.970	\$4.727	\$1.052	-	\$9.749	5,3%
SALUD	\$1.856	\$2.995	\$2.250	-	\$7.101	3,9%
SEGURIDAD, CONVIVENCIA Y JUSTICIA	\$1.444	\$3.506	\$792	-	\$5.742	3,1%
MUJERES	\$1.628	\$2.134	-	-	\$3.762	2,1%
HÁBITAT	\$1.163	\$1.228	\$1.025	-	\$3.416	1,9%
GESTIÓN PÚBLICA	\$359	\$351	-	-	\$710	0,4%
TOTALES	\$57.727	\$75.847	\$49.018	-	\$182.592	100,0%

Compromisos en millones de pesos

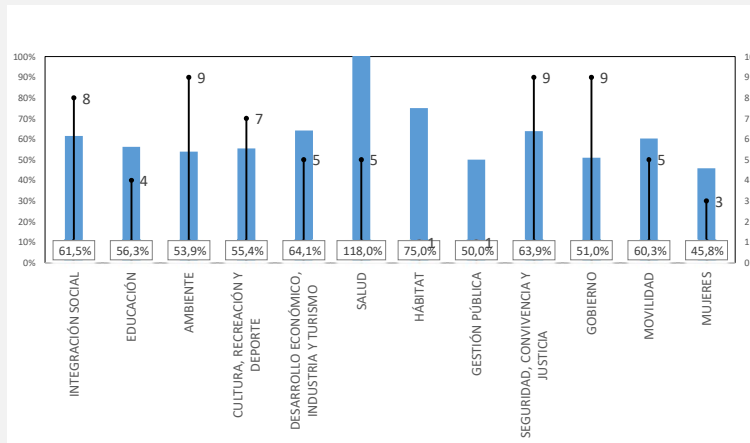

La Gráfica calcula el promedio de avance acumulado contratado de las metas por cada uno de los sectores, así mismo visualiza la cantidad de metas asociadas.

AVANCE POR LÍNEA DE INVERSIÓN FRENTE AL TOTAL DEL PRESUPUESTO

Anexas Línea de inversión	POAI 2021	%_POAI 2021	Compromisos 2021	%_Compromisos 2021	POAI 2022	%_POAI 2022	Compromisos 2022	%_Compromisos 2022	POAI 2023	%_POAI 2023	Compromisos 2023	%_Compromisos 2023
1_ Inflexible 45%	\$26.874	48,1%	\$31.884	55,2%	\$31.177	41,50%	\$31.409	41,4%	\$41.845	45,02%	\$32.922	\$32.922
Gestión pública local	\$5.673	10,1%	\$5.763	10,0%	\$7.512	10,00%	\$7.591	10,0%	\$8.900	9,58%	\$7.764	\$7.764
Educación superior y primera infancia (10%)	\$5.403	9,7%	\$2.531	4,4%	\$6.221	8,28%	\$6.028	7,9%	\$9.294	10,00%	\$4.274	\$4.274
Inspección, vigilancia y control	\$2.432	4,3%	\$2.500	4,3%	\$3.111	4,14%	\$3.437	4,5%	\$4.727	5,09%	\$4.036	\$4.036
Ingreso Mínimo Garantizado	\$13.366	23,9%	\$21.089	36,5%	\$14.333	19,08%	\$14.353	18,9%	\$18.924	20,36%	\$16.849	\$16.849
2_ Presupuestos Participativos 50%	\$27.016	48,3%	\$23.987	41,6%	\$40.830	54,35%	\$41.434	54,6%	\$48.750	52,45%	\$13.824	\$13.824
Inversiones ambientales sostenibles	\$7.318	13,1%	\$7.203	12,5%	\$4.785	6,37%	\$5.838	7,7%	\$5.653	6,08%	\$2.667	\$2.667
Infraestructura	\$5.786	10,3%	\$5.635	9,8%	\$19.187	25,54%	\$18.574	24,5%	\$27.043	29,10%	\$7.421	\$7.421
Desarrollo social y cultural	\$10.177	18,2%	\$7.414	12,8%	\$12.455	16,58%	\$12.620	16,6%	\$12.988	13,97%	\$2.874	\$2.874
Desarrollo social y cultural	\$3.736	6,7%	\$3.736	6,5%	\$4.402	5,86%	\$4.402	5,8%	\$3.066	3,30%	\$863	\$863
3_ Flexible 5%	\$2.020	3,6%	\$1.856	3,2%	\$3.111	4,14%	\$3.003	4,0%	\$2.350	2,53%	\$2.272	\$2.272
Condiciones de salud	\$1.964	3,5%	\$1.856	3,2%	\$3.011	4,01%	\$2.995	3,9%	\$2.250	2,42%	\$2.250	\$2.250
Participación Ciudadana y construcción de confianza	\$55	0,1%	-	-	\$100	0,13%	\$8	0,0%	\$100	0,11%	\$22	\$22

Compromisos en millones de pesos

Las líneas de inversión local determinan una orientación estratégica de las inversiones que se podrán realizar en el horizonte del Plan de Desarrollo Local. Esta tabla presenta el porcentaje de cada una de las líneas de inversión local respecto al POAI de la vigencia, así como los porcentajes de los compromisos presupuestales respecto al corte trimestral.